

Lluís Domènech i Muntaner i
l'arquitectura hospitalària en el anys del
Modernisme.

Els dos "domènecs"

1a Diada Reumatològica

5 d'abril de 2019

Bibliografia bàsica

- *De Santa Creu a Sant Pau. El bloc de la història de l'hospital de la Sant Creu i Sant Pau*
<http://desantacreuasantpau.blogspot.com/>
- Serraclara i Plà, M.T., Martí i Ayxellà, M.
Hospital de la Santa Creu i Sant Pau.
Barcelona, 2001
- Fuentes Milà. S., José Domènech i Estapà (1858- 1917). *Eclecticismo, arquitectura y modernidad.* Tesi doctoral, UB, 2015

Lluís Domènech i Montaner (1850-1923)

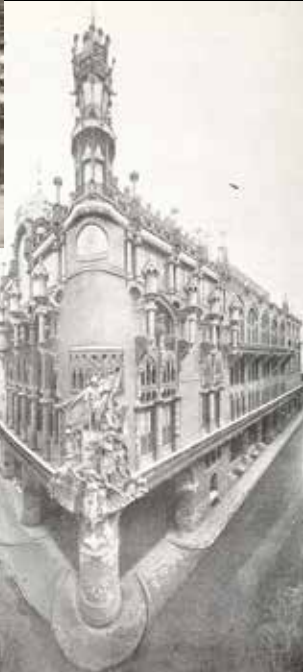
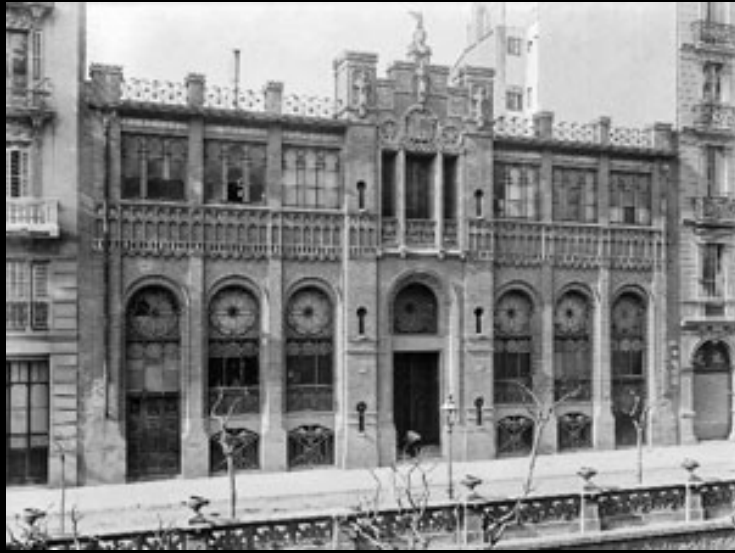

Institut Pere Mata de Reus (1897-1912)

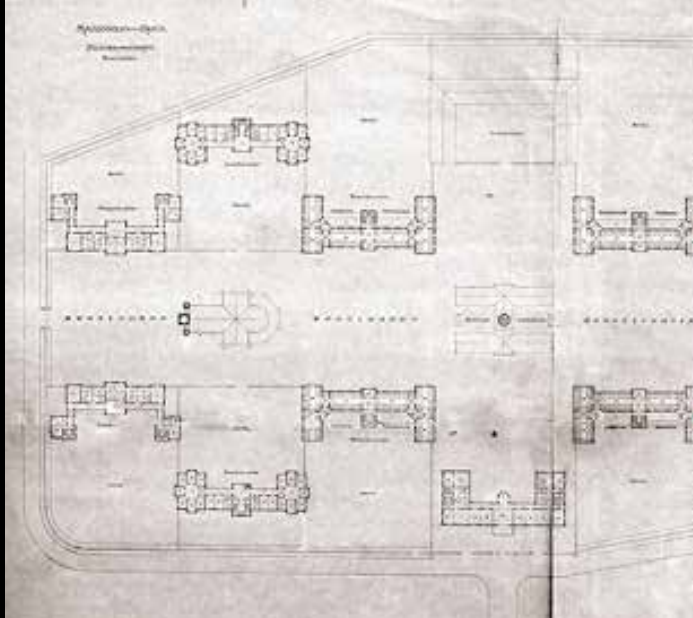

Hospital de la Sant Creu i Sant Pau

(dades bàsiques)

- Pau Gil i Serra (1816-1896) El Llegat (1892-1913)
- 1902- 1913 fins la cessió a Santa Creu
- 1913... darrera etapa
- Les instal·lacions més tard
- 1916, inici activitat mèdica
- 16 gener 1930 inauguració oficial

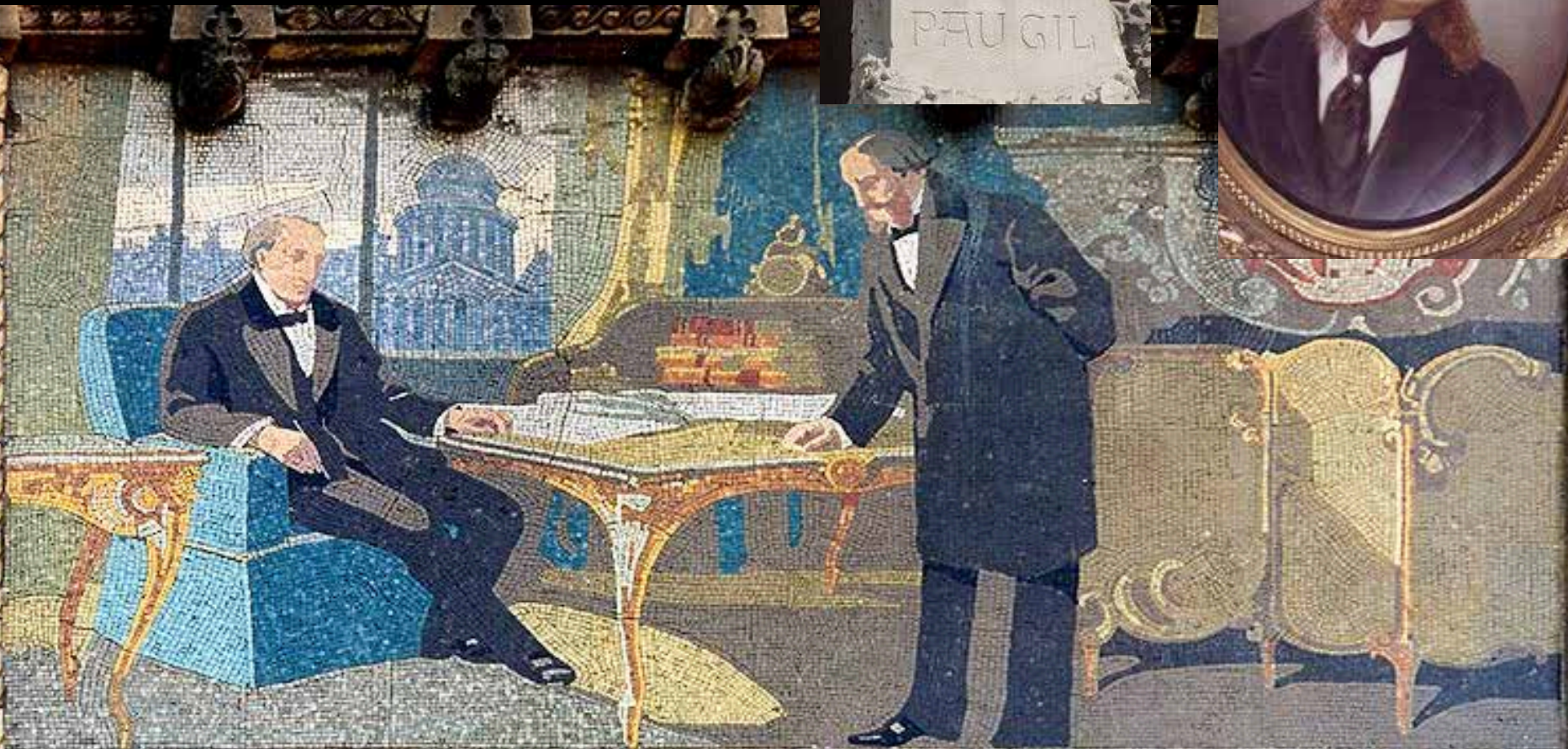
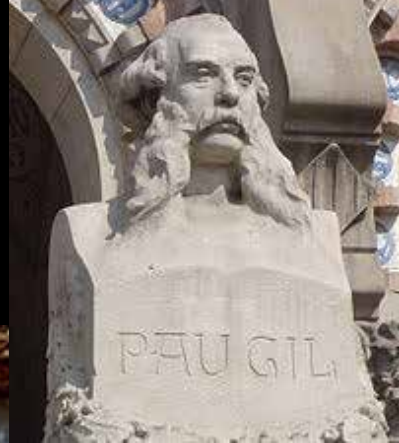

A: XVII : de : Setembre : de : MCCCXCII : el : barceloni : Don : Pau : Gil : y : Serra
resident : a : Paris : disposa : en : son : testament : la : construccto : del : present : hospital
de : Sant : Pau

Hospital de la Santa Creu. 1401

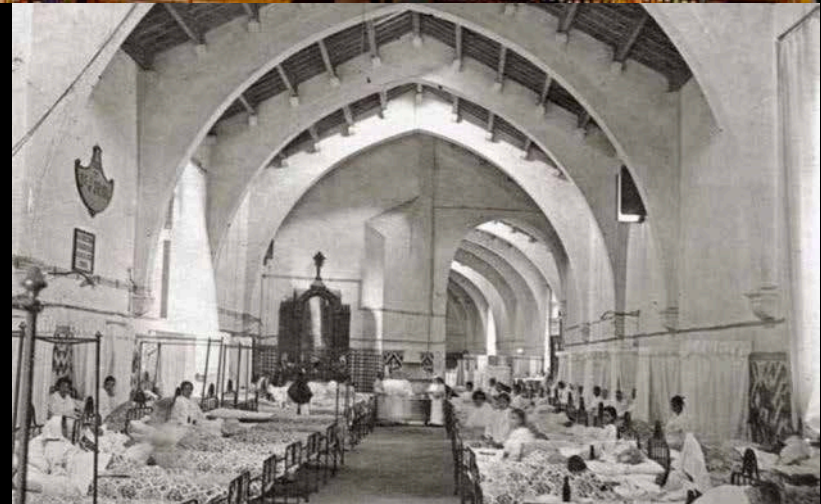
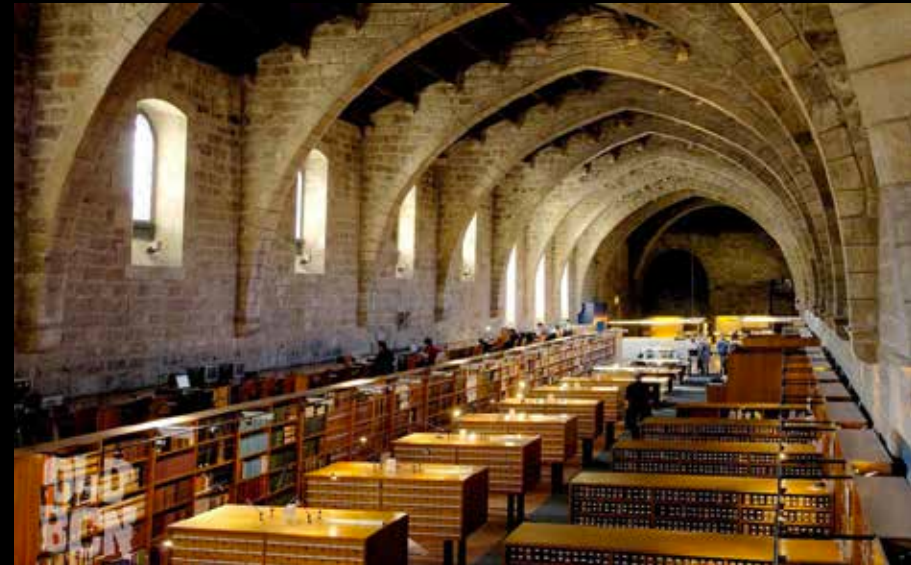
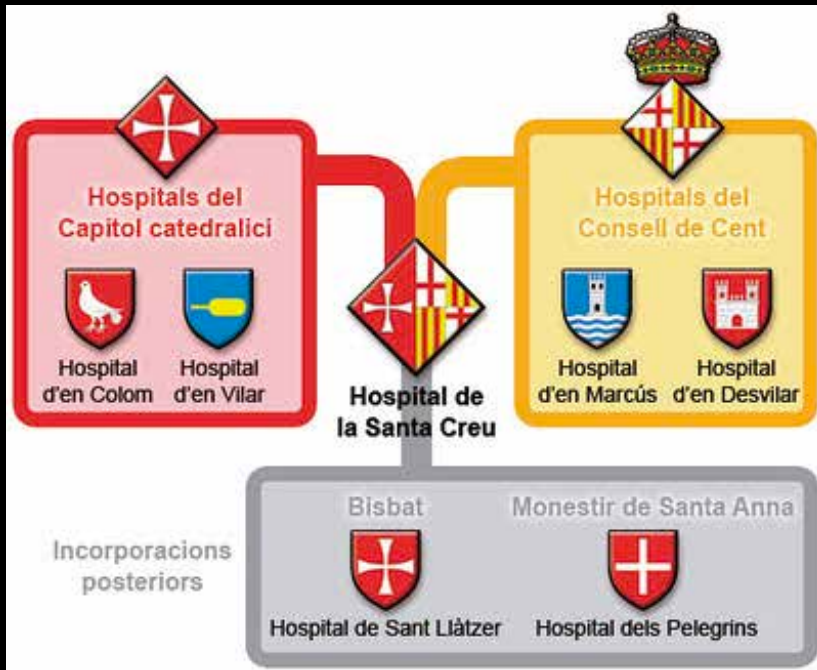

Entre els dos domènecs

- 1898, 1a. Comissió, un metge, **J. Domènec i Estapà, arq.** I un canonge de la MIA
- S'obre un concurs que guanya D i Estapà, entre tres projectes (no es conserva material)
- 1900 informe negatiu R. Acadèmia de Medicina (Dr. Robert, Duran i Trinxeria, Roig i Bonfill)
- Avantprojecte a **Domènec i Montaner** i es compren terrenys a Sant Martí

Josep Domènech i Estapà (1858-1917)

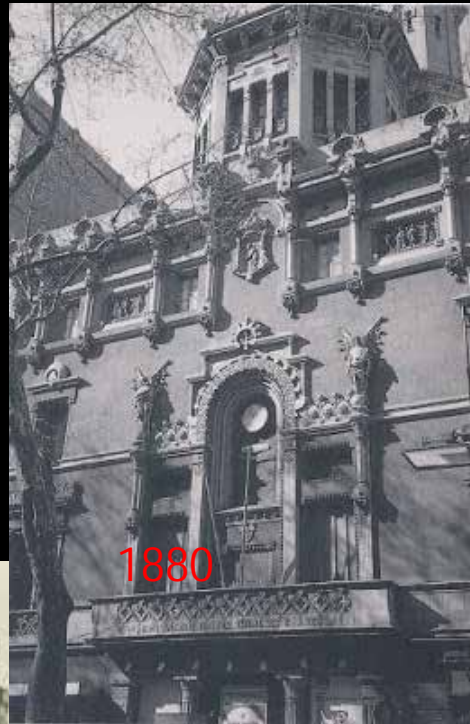

1880



1887-1908



1904

1906



1891



1895-1906

Palau Montaner (1889 i 1891-1893) Palau Simón (1886-1966)



L'Hospital Clínic i la facultat de Medicina

- Fonts: Jacint Corbella i Sergio Fuentes
- C. 1878. La necessitat dels "dos" hospitals
- (in. 1906)
- 1888 i 1895 **Ignasi-Conrad Bartrolí** (1851-1921), també **Ricardo Magdalena** (1849-1910) arquitecte del "districte universitari"
- 1894, Domènech i Estapà, sobre projecte fet

PLANTA BAIXA, L'ILLA DEL CLINIC, 1906. JOSEP DOMÈNECH I ESTAPÀ

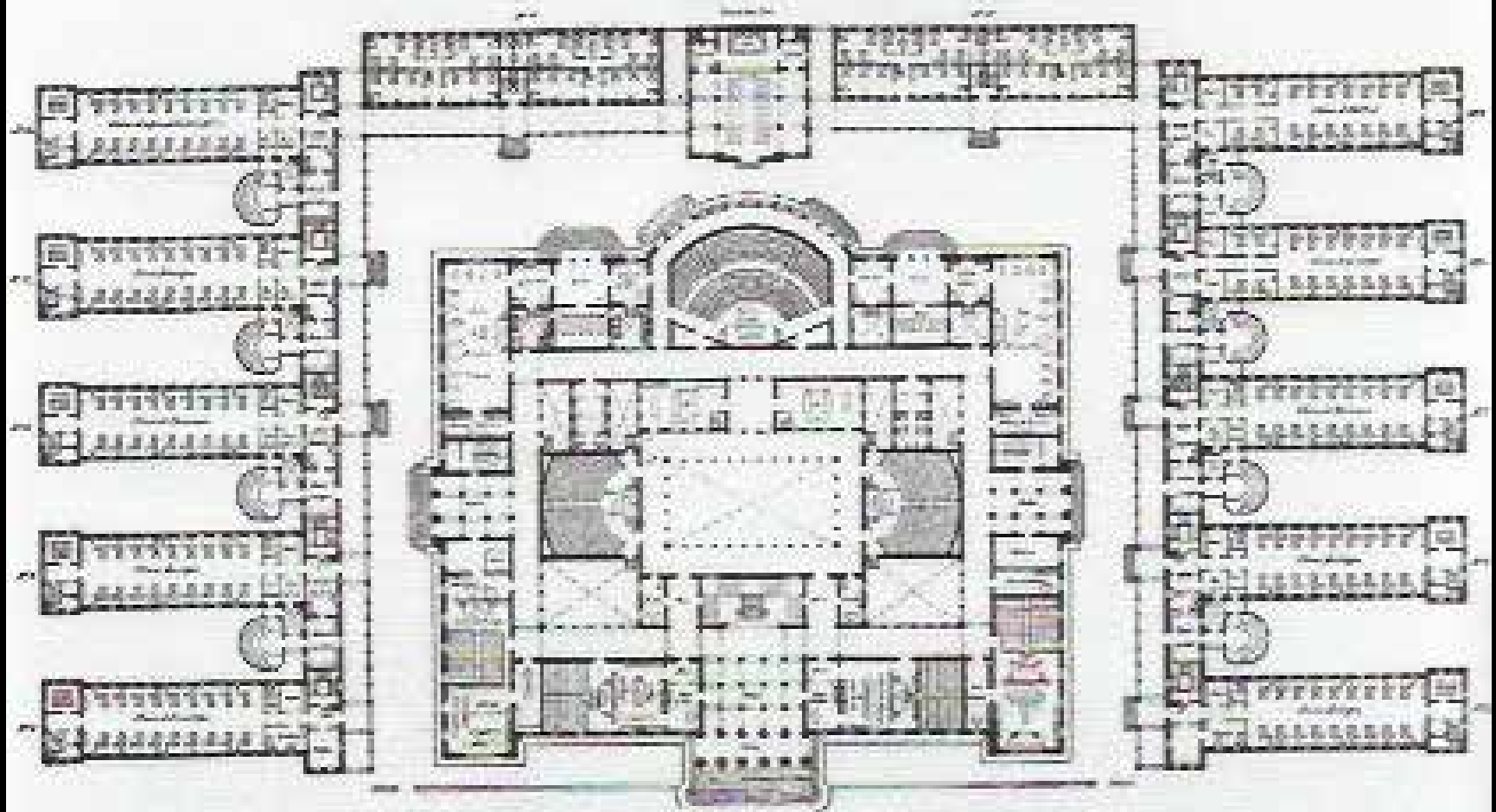

Statut del nou centre de la facultat i el seu hospital. Ocupar dues illes de Poble Nou i signar una millor decisió en les possibilitats de desenvolupament.

M-P. Gautier, Hôpital Lariboisière. Paris (1846-1954)

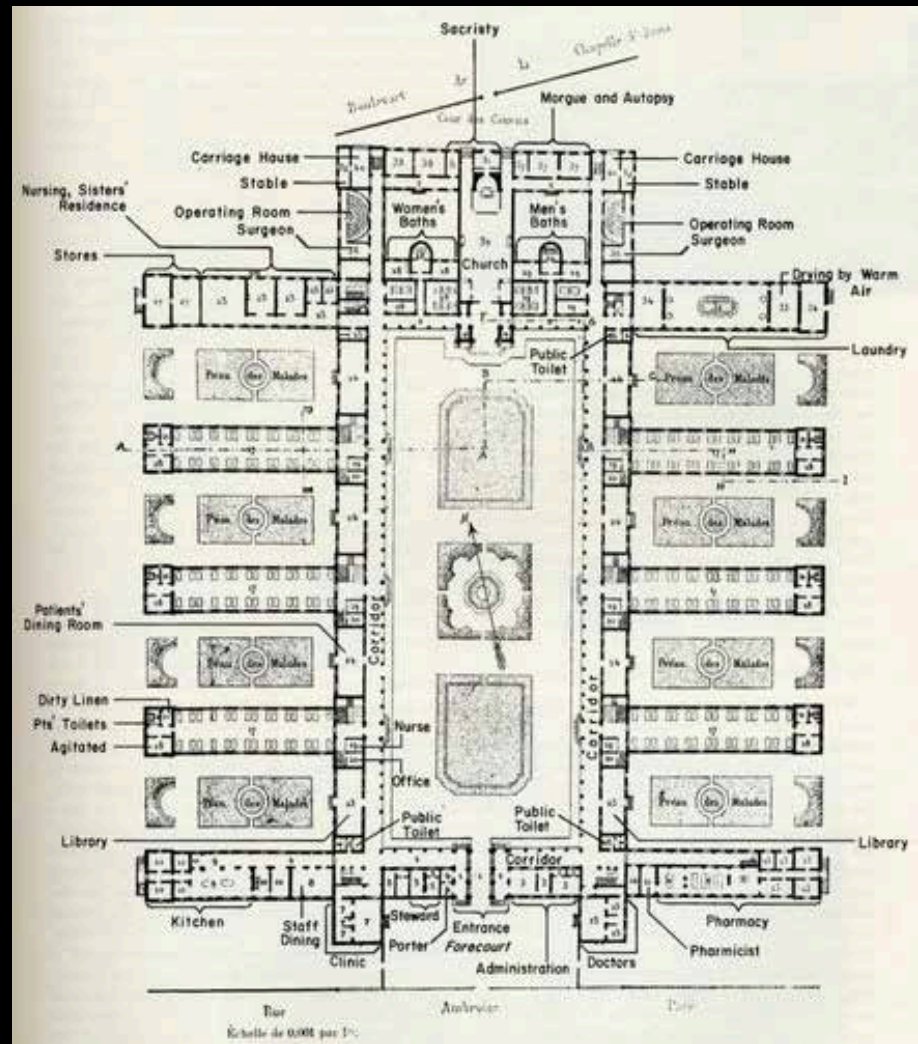

- Introduït a España per Benito Bails, Vicente Foronda ...,
- Aïllament i higiene
- Separació de malats per gèneres i patologies
- Circulació de personal sanitari, pacients, visitants...

Nous hospitals a la Gran Barcelona Pla Cerdà, 1859

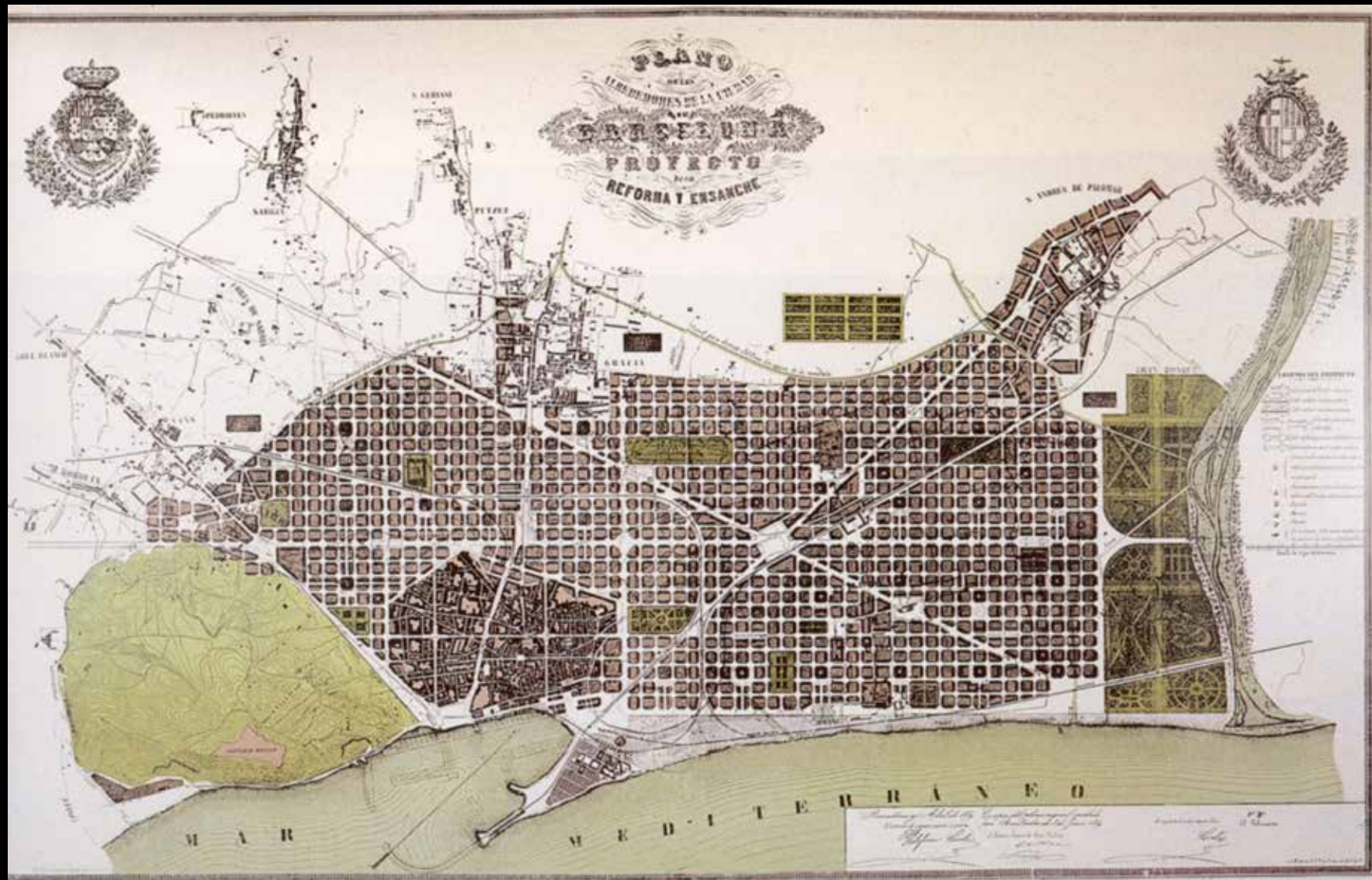

Institut Mental de la Santa Creu

- 1851, encàrrec de la MIA al Dr. Pi i Molist
- departament de "folls i maniàtics"
- Projecte Josep Oriol i Bernardet
- 1885-1889 ingressen primers malalts





Sant Boi, ara Parc Sanitari

- 1854, Dr. Antoni Pujadas i Mayans
- 1895, Sant Joan de Deu
- Sobre un antic convent renaixentista abandonat (procedent del carrer Canuda)



Institut Frenopàtic de les Corts

- C. 1863 August Font i Carreras (Lluís M. Bou)



Per acabar... l'Hospital de "infecciosos", 1888-1922

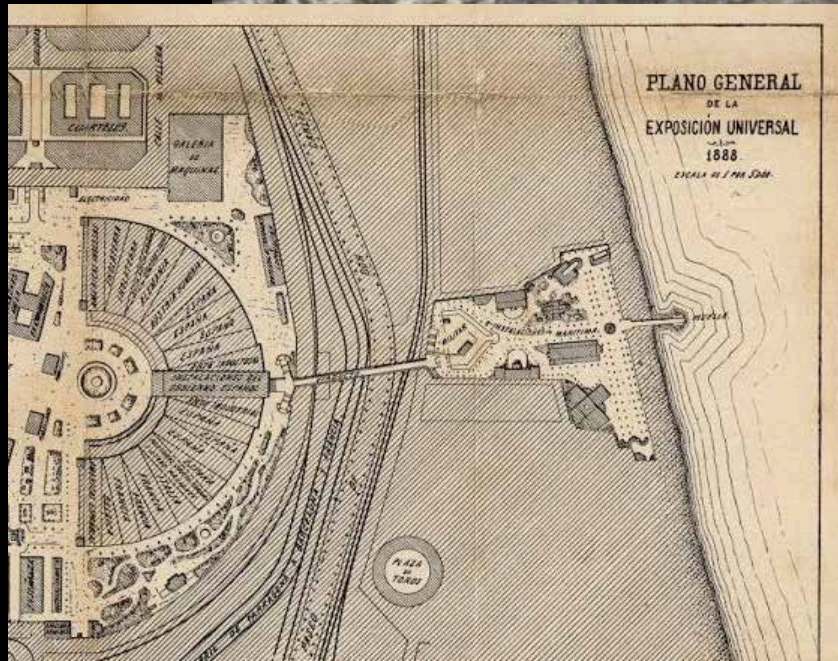
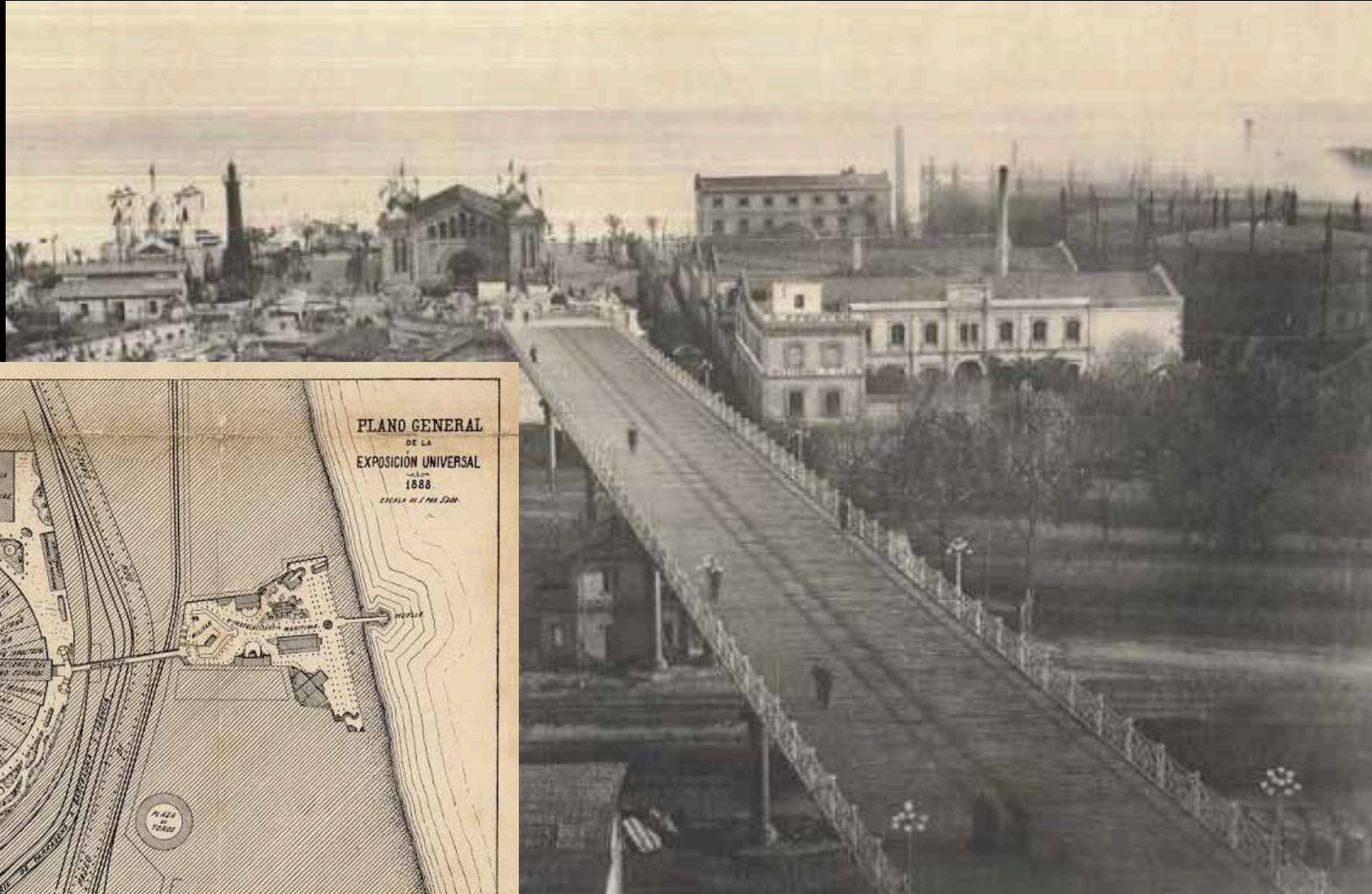





Aquarel·la del projecte original de l'Hospital d'Infecciosos de l'arquitecte municipal Josep Domènech 1925. Hospital del Mar

Retornem al Clínic

PLANTA BAIXA, L'ILLA DEL CLÍNIC, 1906. JOSEP DOMÈNECH I ESTAPÀ

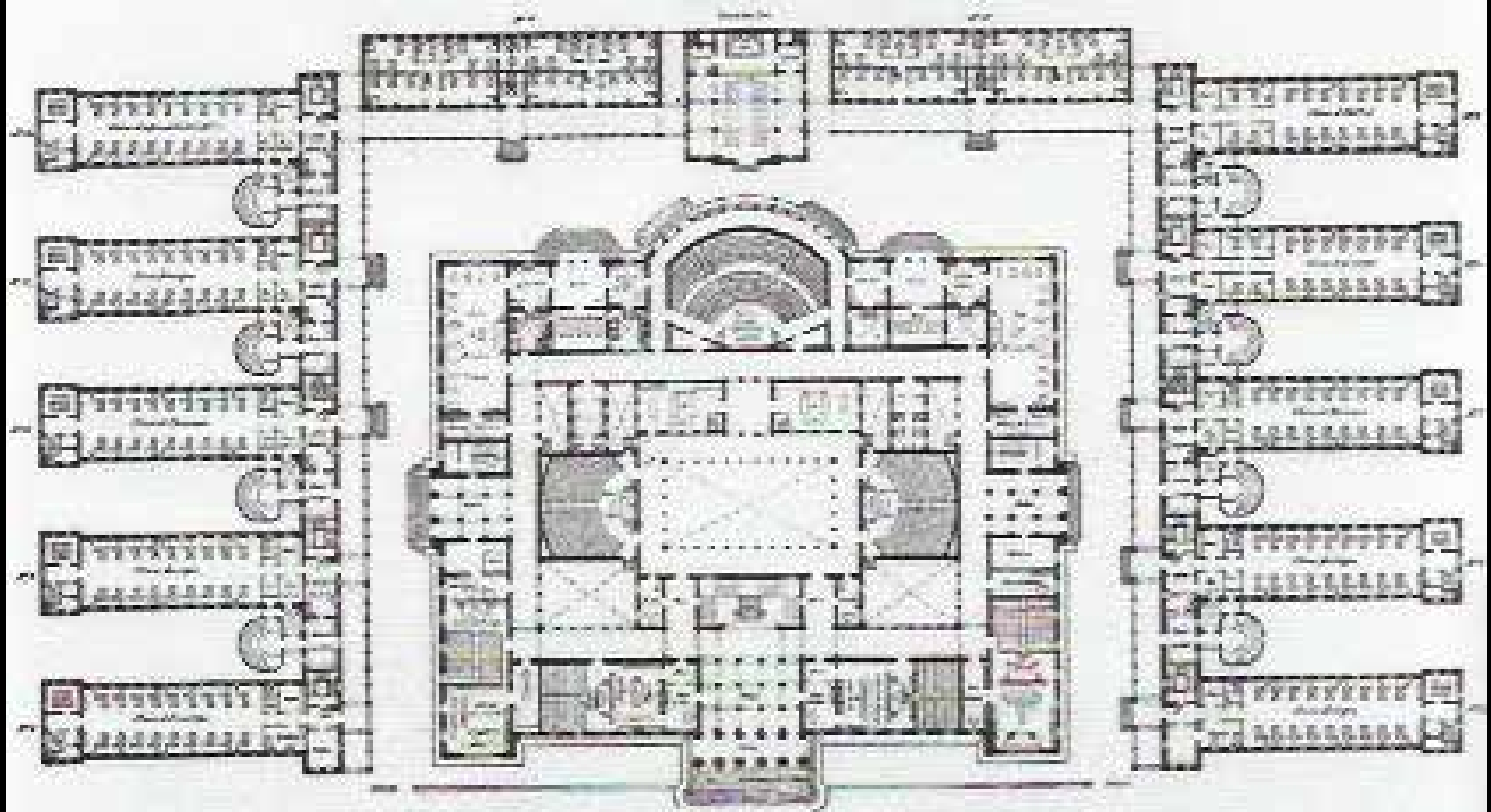

Visió del nou centre de la facultat i el seu hospital. Ocupa tres illes de l'Exemple i significa una solució decisiva en les possibilitats de desenvolupament.



HOSPITAL CLÍNICO-BARCELONA.—Patio central





1902, inici obres a Sant Pau



Els dos domènecs, gran polèmica

- “los planos que se van a realizar no son los premoados en el concurso; tanto más cuando la casualidad ha querido que el facultativo... ostente el mismo apellido” carta al *Diari de Barcelona* (Sergio Fuentes)
- D i E “una mena d'arquitecte que patim a Barcelona sempre que s'ha d'aixecar un edifici públic...” *Cu-cut* (Sergio Fuentes)

BARCELONA Y «UNA DE SAS MES LEGÍTIMAS GLORIAS»



—¿Qué hi portas en aquest farsell?
 —¡Arri! No vull que ningú ho veji.

ELS DOS DOMÉNECHS



L' un el pesca, pero l' altre
 sal allargá á temps la má.
 y s' emporta 'l peix á casa.
 ¿Se l' arribará á menjá?



Pau Gargallo, "assitir als malalts"



Darrera reflexió

- Els jardins dels hospitals
- (perduts o recuperats)





Fundació Lluís Domènech i Montaner

MOLTES GRÀCIES!!!