

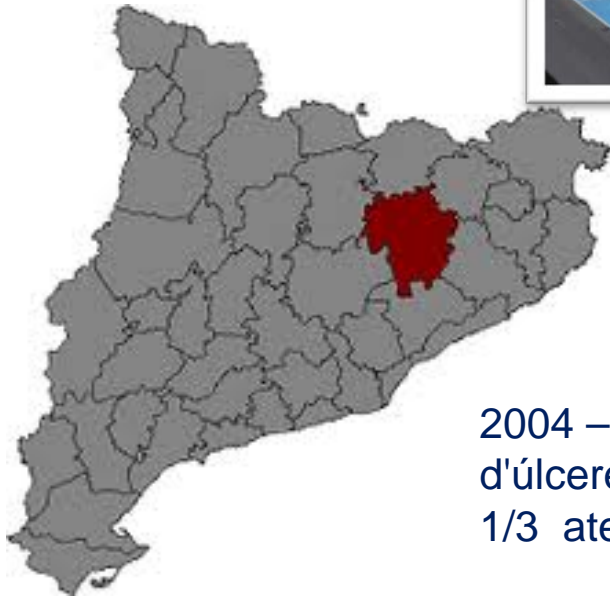

Experiència d'una Unitat Clínica de ferides Interdisciplinària

Marta Ferrer Solà
Hospital Universitari de la Santa Creu Vic

Introducció. Context històric



2004 – tall de prevalença
d'úlceres Osona
1/3 ateses HSC

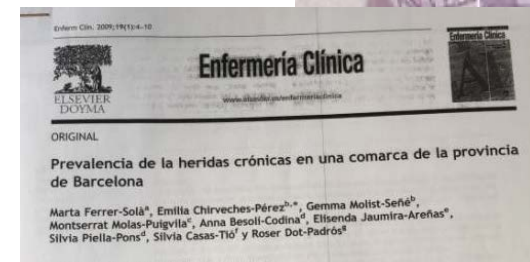
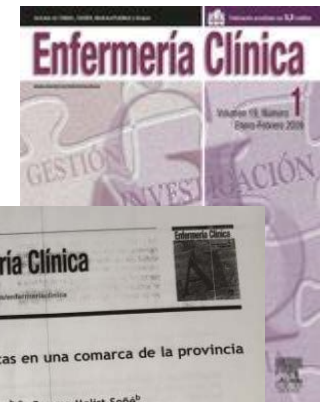

Anàlisi de situació



Àrea bàsica de Salut



Hospital aguts

Urgències

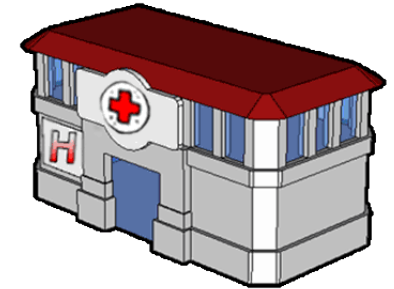

Hospital atenció Intermèdia



Coordinación
VS
fragmentación



Procés evolutiu de la UCF

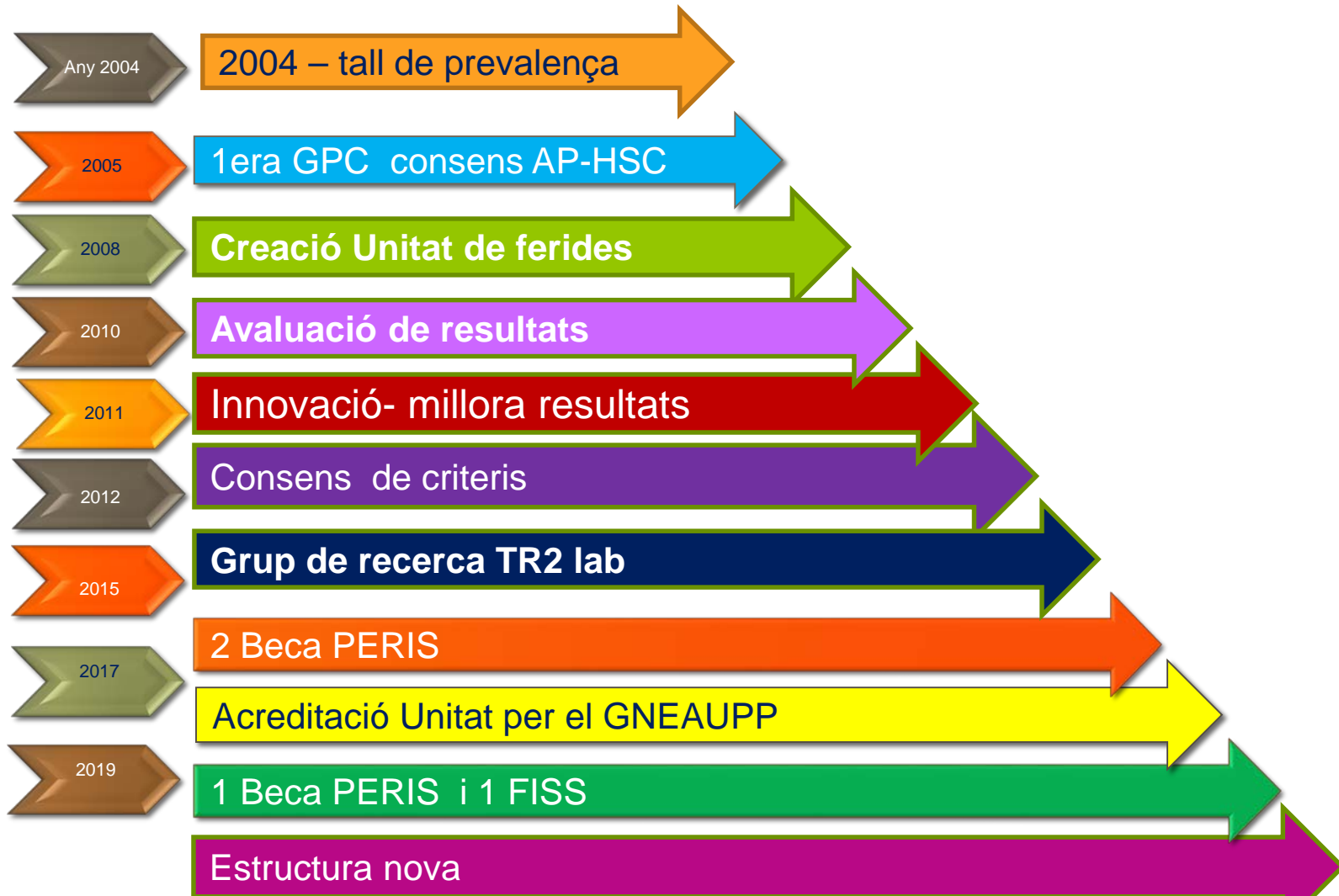

Procés evolutiu de la UCF

Organització MESO

- Integració
- Continuitat
- Accessibilitat

Organització MICRO

- Que fem
- Com ho fem
- Avaluació



Model d'atenció

Atenció
centrada a
la persona



Visió malalt – **persona**
Lideratge mèdic – **infermera**
Fragmentació - **integració**



Objectius, organització Meso

- Atendre una població
- Disminuir **la fragmentació** de la atenció
- Accessibilitat fàcil i **coordinació** amb altres recursos assistencials i professionals

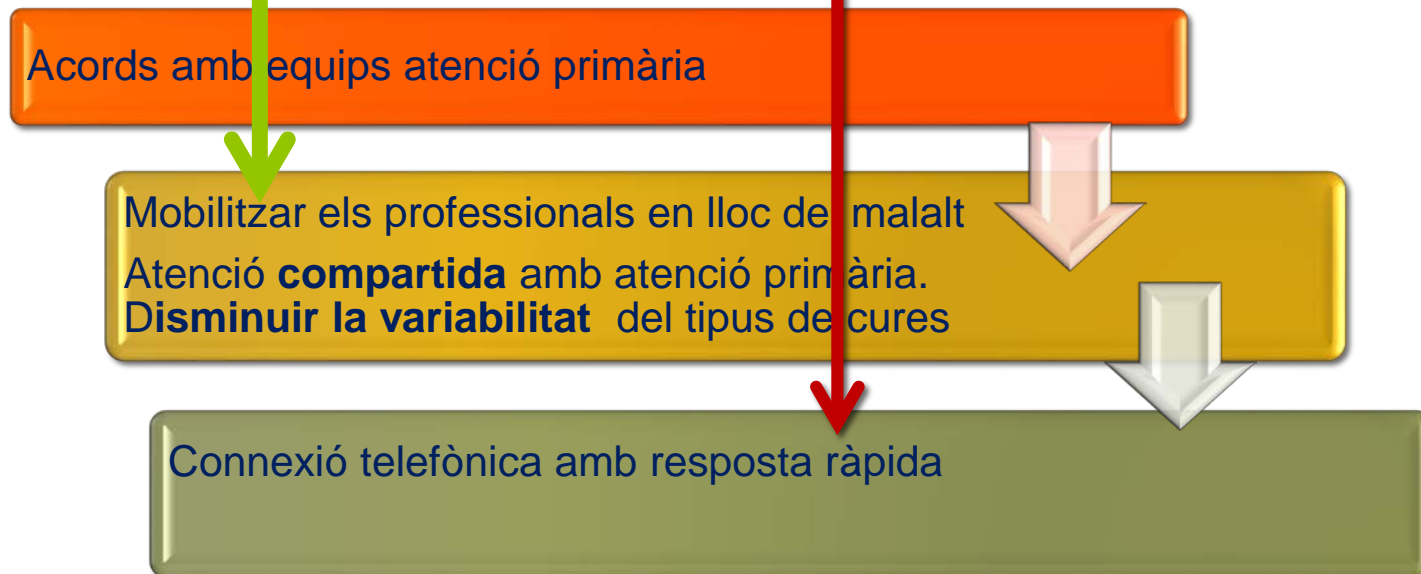

Criteris de consens

Criteris de derivació consensuats amb els diferents nivells assistencials

- Mala evolució de la ferida
- Ferida de grans dimensions i / o recidives
- Dolor de difícil control
- Úlceres arterials amb risc d'amputació o mal perforant plantar de llarga evolució o de profunditat important
- Necessitat de tractaments innovadors o complexos



Objectius, organització Micro

- Avaluació globals i diferents disciplines equip
- Respondre a les seves necessitats
- Disminuir els **ingressos hospitalaris i amputacions majors**
- Oferir el millor tractament possible
- Formació, docència i investigació
- Actuar com equip de referència amb recolzament i assessorament
- Racionalitzar el gasto sanitari



Organització

Avaluació global i diferents disciplines
equip

Respondre a les seves necessitats

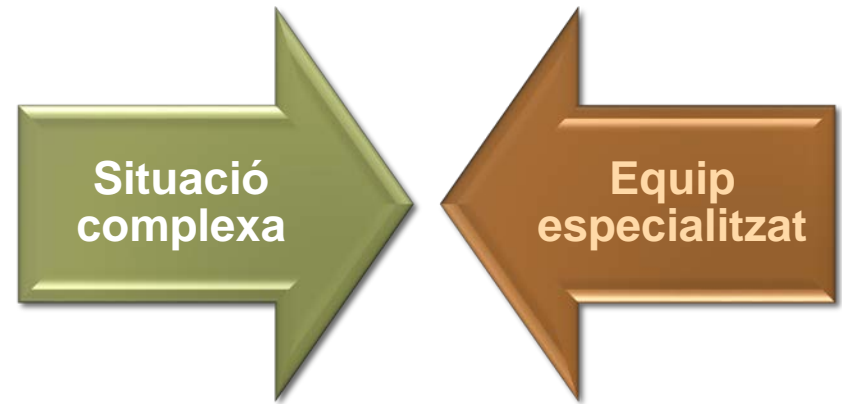

Organització Micro

Derivacions a hospitals

Disminuir els **ingressos hospitalaris i amputacions majors**

Ingressos per tractament etiològic

- Bypass
- Angioplàsties
- Sten vascular
- Amputacions menors

Altres patologies

Evolució del número d'ingressos

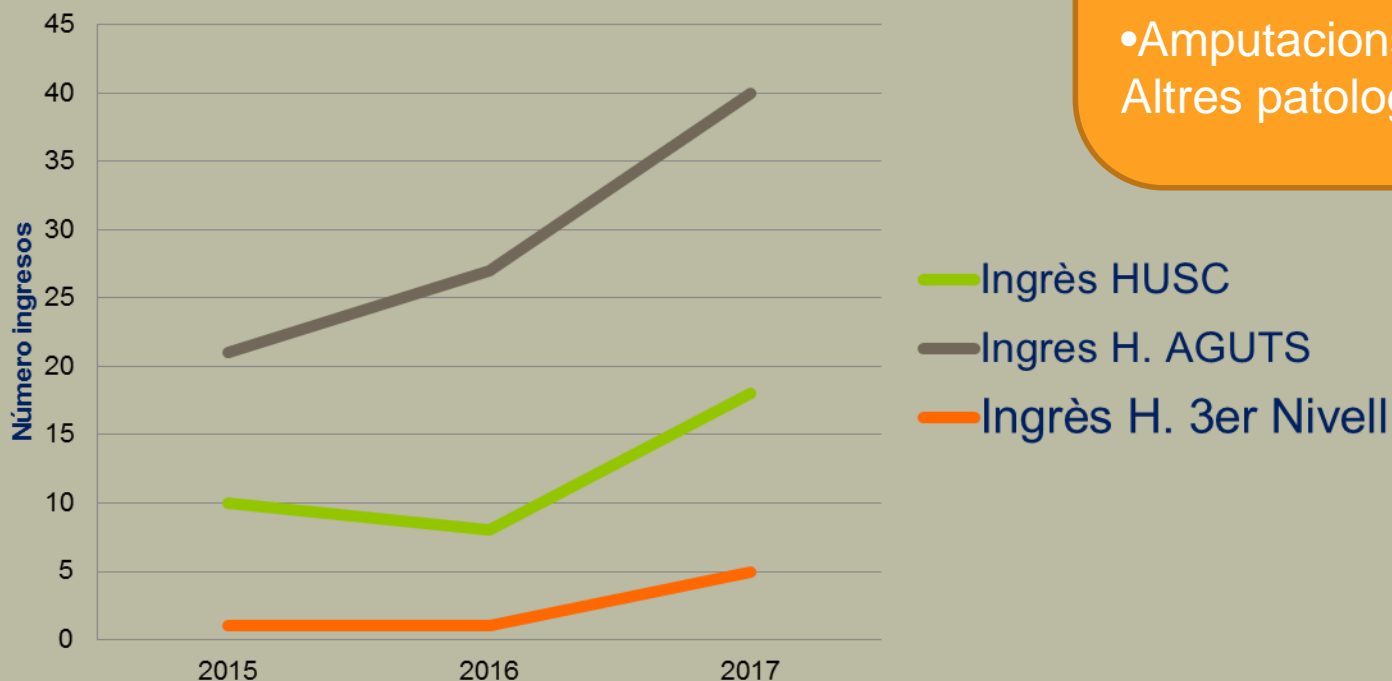



Organització Micro

Bàsic ben fet

Oferir el millor tractament possible

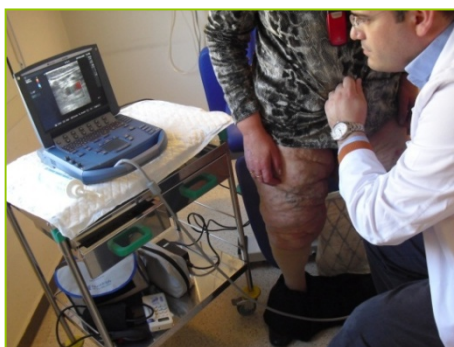

Organització Micro

Innovació

- Oferir el millor tractament possible

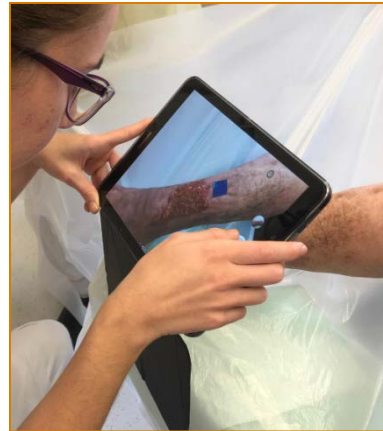
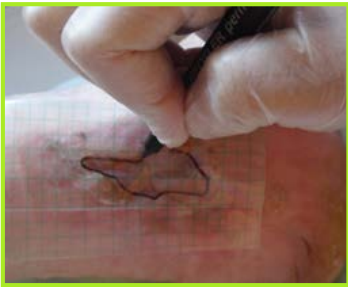

smArt Skin



Sutures



Cellutome



Hidrocirurgia



FCA



Micro empelts



Organització

Formació, docència i investigació

- Persones formació a la unitat

| 2017 | 2018 |
|------|------|
| 29 | 17 |

- Formació Professionals

| | Màster ferides | postgrau | Cursos/ congressos | Comunicacions congressos |
|------|----------------|----------|-----------------------|-----------------------------|
| 2015 | | | 6 | 6 |
| 2016 | 1 | | 33 | 7 |
| 2017 | 3 | 1 | 31 | 4 |
| 2018 | 1 | | 24 | 7 |

- Investigació

Grup de Recerca TR2 lab

1 tesi doctoral i 4 doctorans (3 propi hospital)

Recerca pròpia (també TFG)



Organització Micro

Continuïtat i resposta ràpida

Actuar com equip de referència amb recolzament i assessorament



k17355397 www.fotosearch.com



- Resposta telefònica ràpida
- Possibilitat d'atenció 365 dies

Racionalitzar el gasto sanitari

PENDENT

Resultats:

Activitat

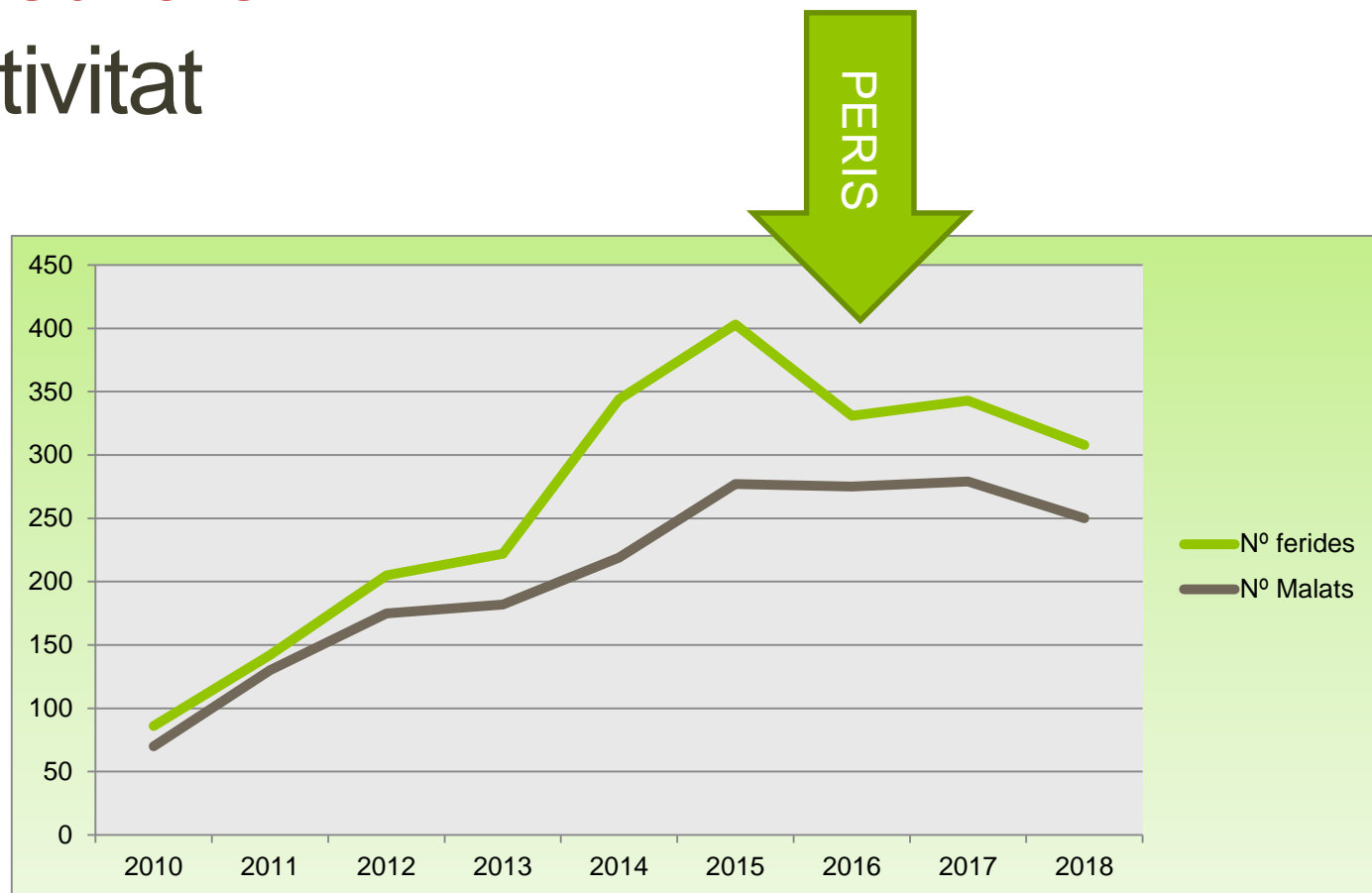

Resultats:

Etiologies, origen

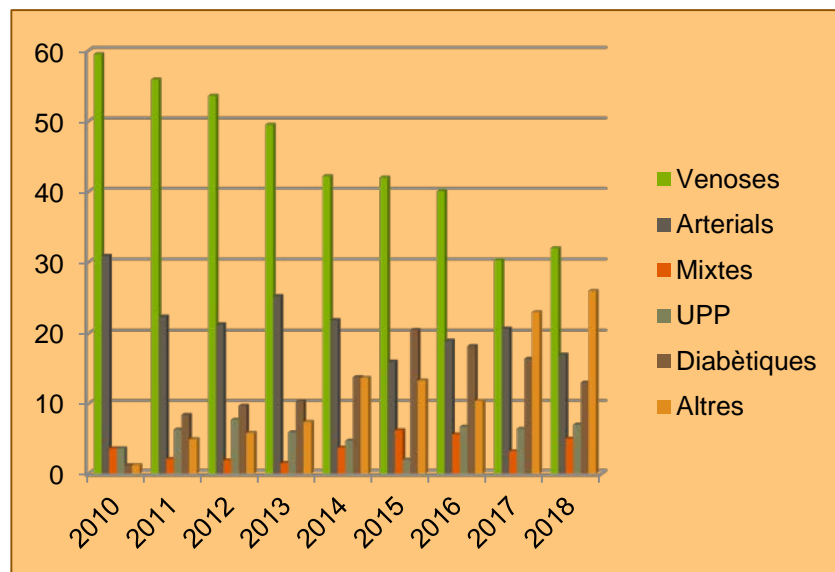

- Predomini UEI
- Disminució venoses
- Increment sistèmiques (Calcifiliaxis, Martorell, Tumorals...)

Resultats: Curació

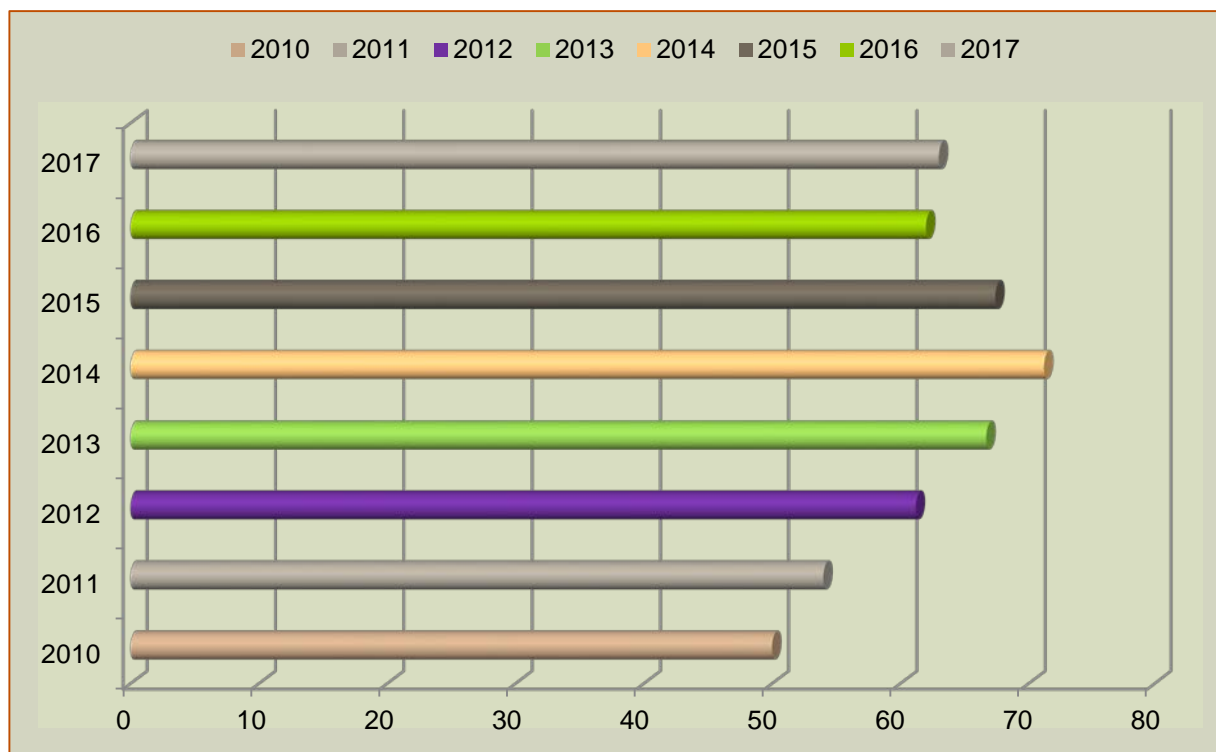

Dificultats en saber si els resultats són els adequats

Resultats: Estructura





Que ens falta

Més expertesa en:

- Maneig de les infeccions
- Consolidar els microempelts
- Teleúlceres
- Avaluació de costos
- ...

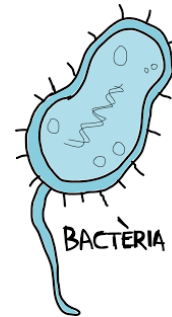

Expectatives

Unitats de ferides interdisciplinars amb equips especialitzats a tots els territoris

Model escalable





GRÀCIES PER LA VOSTRA ATENCIÓ



► Teniu alguna pregunta?



iiiGRÀCIES!!!



mferrer@hsc.chv.cat